

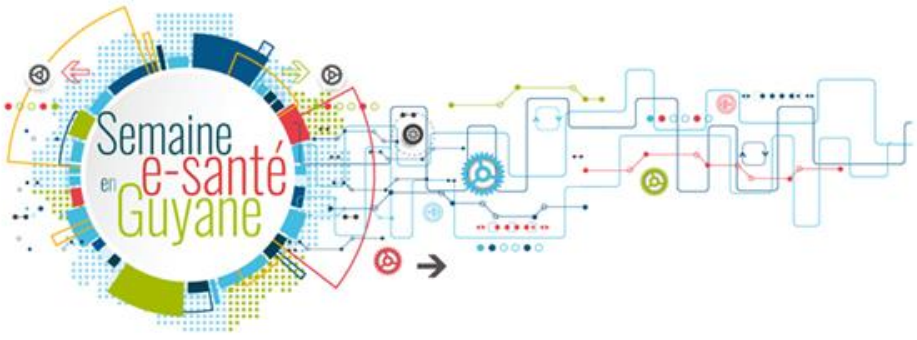

Dossier Patient Informatisé

Contexte

- Projet à destination de l'ensemble des membres du GCS GUYASIS
- Choix de la solution fait en concertation avec les professionnels de santé au cours d'un dialogue compétitif

Systeme d'Information de Santé évolutif de Guyane

Socle Numérique en Santé

Dossier Patient / Usager

Dossier Médical Commun
Bureautique
Fiches de spécialités
Agenda Patients et Professionnels de Santé
Dossier de Soins
Prescriptions
Urgences, Bloc, Anesthésie, etc ...

Portail Professionnel

Portail Clinique
Parcours de soins et réseaux

Accès Web au dossier longitudinal du patient:
- Données Démographiques
- Labo, Radio
- Visites
- Allergies
- Diagnostics
- Documents transcrits
- Médicaments
- ...
MSS
Consentement Patient
Conciliation médicamenteuse

Base du Socle Numérique en Santé

Services techniques (EMPI, EAI, SSO, HDS,.....)

Télémédecine

Pacs régional

DMP, DCC

MSS

Open Data

ROR

Semaine de la Santé
CH : CHAR / CHOG / CHK
SOFTWAY MEDICAL

México social:
ADAPEI, MAS Kourou, APADAG, Les PEP, AKATI'J, IMED, CAARUD, CTR, etc
SOFTWAY MEDICAL

HAD Guyane
SOFTWAY MEDICAL

SOFTWAY MEDICAL @ evolUCARE
OSOFT
Etablissements Privés : Guyane Santé

Notifications & abonnements
E-Mail
Secure Inbox
Mobile
ORION HEALTH

Professionnels de Santé en ville

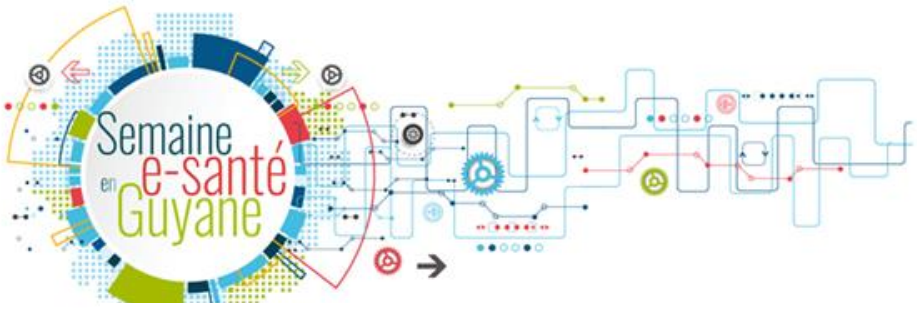

Solutions retenues

L'outil pour les Professionnels de Santé opérant dans les structures de soins et pour l'espace numérique de recherche clinique.

L'outil pour répondre aux besoins actuels et à venir de la médecine de ville, des parcours de soins extra structures et des patients.

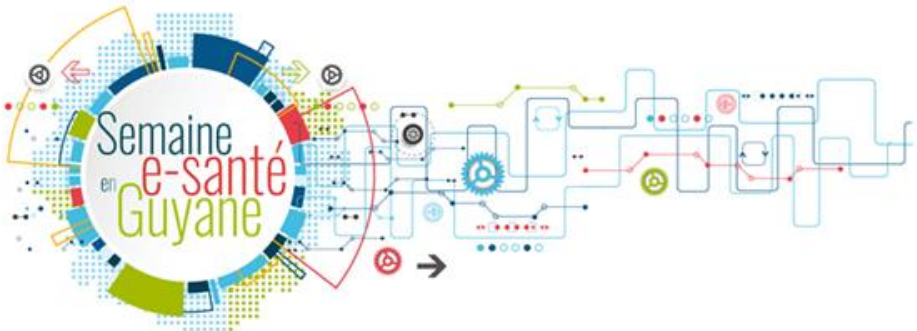

SOFTWAY MEDICAL : LES CHIFFRES CLES

UNE COUVERTURE FONCTIONNELLE EXHAUSTIVE

Une expertise partagée

Des prises de décisions mieux éclairées

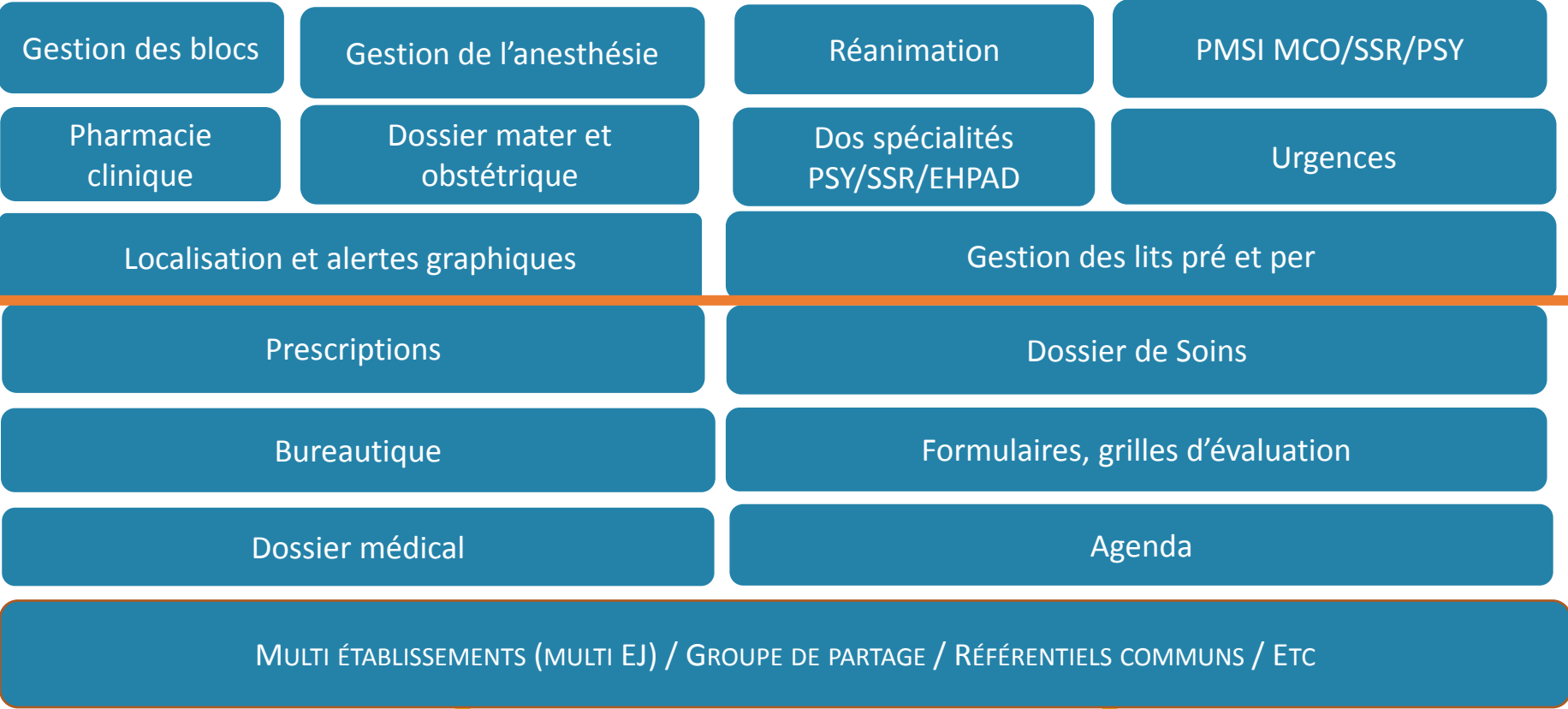

↕ Connexions avec les SIH existants ↕

Outils fonctionnels composant les SIH maintenus dans le projet (GAP, SGL, etc)

SOFTWAY MEDICAL

VOTRE POTENTIEL
AUGMENTÉ

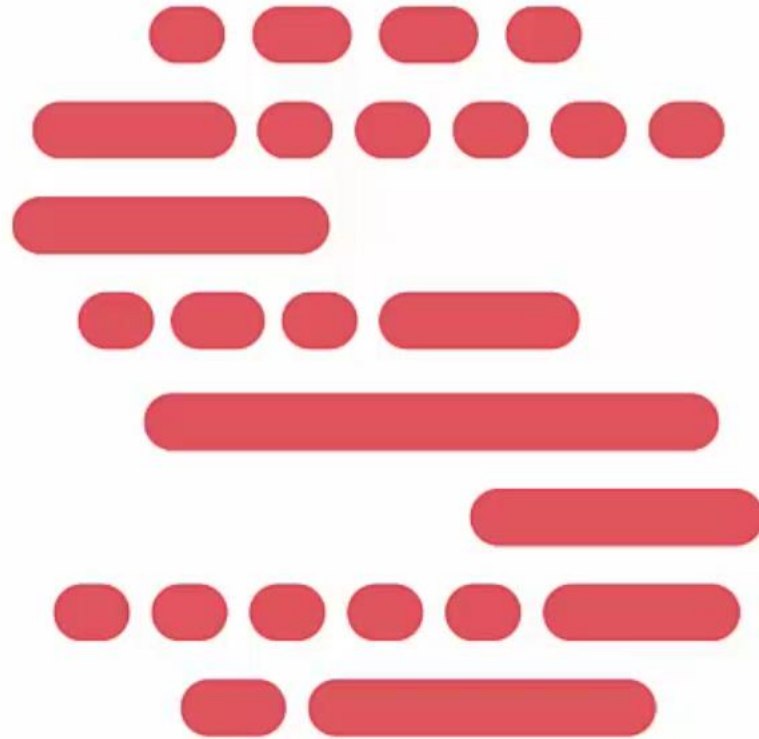

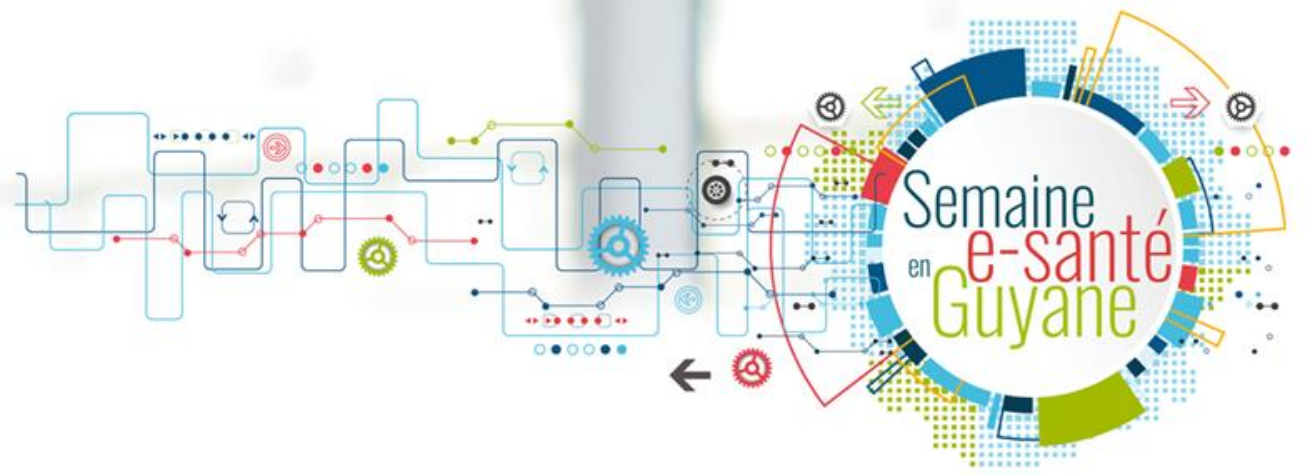

Spécificité du dossier du résident en Médico-social

Portail d'accueil listes de travail et alertes

Profil Médico-social

HOPITAL MANAGER

ETAB SWM | CHANGER UF

Vous êtes à : Accueil

Mardi 13 décembre 2017 18:06
HM IDE MS | v1.1711.00
Sophie MURA | Dernière connexion le 13/12/2017 18:05

INFIRMIERE

MES LISTES DE TRAVAIL

DÉFAUT	DYNAMIQUE	LIBELLÉ
	<input checked="" type="checkbox"/>	Soins réalisés entre deux dates
	<input checked="" type="checkbox"/>	Résidents programmés dans les 30 prochains jours
	<input checked="" type="checkbox"/>	Résidents présents en SESSAD
	<input checked="" type="checkbox"/>	Résidents présents en IEMI
	<input checked="" type="checkbox"/>	Résidents présents en IEMD
	<input checked="" type="checkbox"/>	Résidents présents (MAS)
	<input checked="" type="checkbox"/>	Résidents présents (EHPAD)
	<input checked="" type="checkbox"/>	Résidents ayant des observations à lire dont je suis le destinataire
	<input checked="" type="checkbox"/>	Résidents avec une grille AGGIR non validée
	<input checked="" type="checkbox"/>	Résidents avec une grille AGGIR non saisie
	<input checked="" type="checkbox"/>	Résident présents en CAMSPD
	<input checked="" type="checkbox"/>	Pilulier
	<input checked="" type="checkbox"/>	Les anniversaires du jour
	<input checked="" type="checkbox"/>	Fiche d'accueil
	<input checked="" type="checkbox"/>	Edition du plan de soins sur 2 jours
	<input checked="" type="checkbox"/>	Dossiers de pré-admission MS
	<input checked="" type="checkbox"/>	Demandes de prise en charge en MS refusées
	<input checked="" type="checkbox"/>	Demandes de prise en charge en MS à traiter
	<input checked="" type="checkbox"/>	Demandes de prise en charge en MS acceptées

N° DE SÉJOUR / IPP

AFFICHER LES CRITÈRES AVANCÉS

MES ALERTES

DATE	SÉJOUR	NOM DU PATIENT	COMMENTAIRE	ENTRÉE LE	SORTIE LE
COMMENTAIRE = FIÈVRE (11 ÉLÉMENTS)					
30/11/2017	H14000074	AUFFRET Geraldine	Fièvre	10/01/2014	
30/11/2017	H14000495	BRELIT Jean	Fièvre	17/11/2014	
30/11/2017	H16000358	PAGE Pierre	Fièvre	09/05/2016	
30/11/2017	H16000362	MARTIN Pierre-Emile	Fièvre	09/05/2016	
30/11/2017	H16000367	CHALLON Pierre	Fièvre	12/05/2016	
30/11/2017	H16002554	AUFFRET Geraldine	Fièvre	17/11/2016	10/05/2017
30/11/2017	H16002595	HOUTET Lucas	Fièvre	20/11/2016	
30/11/2017	U17000448	BONNET David	Fièvre	05/05/2017	
30/11/2017	H17000716	ROLLAND Gwenn	Fièvre	08/05/2017	06/06/2017
30/11/2017	H17000911	DUBOIS Bertrand	Fièvre	20/06/2017	

PAGE PRÉC

RECHERCHE PATIENT(S)

Listes de travail spécifiques

Alertes spécifiques

Photo de l'usagé

Mardi 12 décembre 2017 21:30
HM MEDECN MS | v1.1711.30
Yves MASSON | Dernière connexion le 13/12/2017 21:16

CHANGER UF

Vous êtes à : Portail / Portail Médical

MARTIN Pierre-Emile
51 ans IPP 1300003

H17002310
mer. 13/12/17 21:37 (0 nuit)

MASSON - MASSON Yves
MASI - MAS - Internat
MASI - MAS - Internat

APP57

Troubles pédagogiques
98 kg 180 cm

Plan d'accompagnement personnalisé de l'usagé

Vue Médecin de Rééducation MS

Actualisé il y a 1 min

Allergies & Pathologies (3)

Pathologies du 09/05/2016 à 00:00
01/07/2013 **Syndrome de la coiffe des rotateurs**
09/05/2016 **Myopie**

Allergies & Intolérances du 09/05/2016 à 00:00
26/04/2016 D'acétaminophène

Consultation initiale (0)

Aucun formulaire à afficher.

Synthèse pluridisciplinaire (0)

Aucun formulaire à afficher.

Plan d'Accompagnement Personnalisé (0)

Aucun formulaire à afficher.

Constantes

IMC (29/09/16 11:00)	30,25	Saturation O2 (16/05/17 22:00)	95 %
Fréquence respiratoire (07/10/16 11:33)	20 MVT/MIN	pH urinaire (02/07/13 11:00)	7

Observations Médicales (1)

Médecine Générale - Consultation du 17/05/2016 à 09:00 de BERTRAND Jacques (Médecin)

Pour information - Normal

Observation :
Evolution clinique (apyrexie, douleur, mobilité, gonflement articulaires) et biologique (CRP) favorable en une semaine

Autres Observations (5 / 17)

Suivi Douleur du 26/07/2016 à 09:30 de MERCIER Valérie (Infirmier(ère))

Pour information - Normal

Observation :
Evolution favorable de la plaie. Moins douloureux.

Médecine Générale - Consultation du 17/05/2016 à 09:00 de BERTRAND Jacques (Médecin)

Pour information - Normal

Observation :

Prescriptions

DAFALGAN CODEINE 500 mg/30 mg 4 M / (ind)	0 / 3 CPR
XANAX 0,5 mg 12 M / (ind)	0 / 1 CPR
PERFALGAN 10 mg/mL 19 M / (ind)	0 / 4 G

Traitement habituel

PLAVIX 75 mg
Par voie orale : 1 comprimé le soir

Résultats de biologie

Aucun résultat à afficher.

Documents externes (5 / 6)

ECG du 23/10/2017 à 16:06 de BERTRAND Jacques (Médecin)

Compte rendu Radiographie coude du 13/05/2016 à 11:31 de BERTRAND Jacques (Médecin)

DSFSDFSF du 24/03/2014 à 12:12

DSFSDFSF du 24/03/2014 à 12:11

Vue Service Social

Actualisé

Fiches d'observations Service Social (4)

service social)

Normal

Observations :

RV avec Madame André. Elle me demande des renseignements autour de la ROTH. Elle souhaite regarder les annonces logement, malgré qu'elle ne se sent pas tout à fait prête pour vivre seule. On imprime quelques annonces.

Courrier envoyé du 19/06/2012 à 15:32 de SARRAU CORNELIA (Assistant(e) de service social)

Normal

Observations :

Envoi d'un mail à la MDPH.

Observation sociale de suivi du 19/06/2012 à 15:23 de SARRAU CORNELIA (Assistant(e) de service social)

Normal

Observations :

RV avec Madame André. Madame André est locataire d'un appartement sur Gorrevod. Elle n'est pas souvent dans ses parents. Elle a qu'elle n'a pas env l'office notarial de l'appartement.

Documents Service Social (0)

Aucun résumé à afficher.

Mesure de Protection (0)

Aucun résumé à afficher.

47 kg IMC 17.69 163 cm SC 1.49 m²

Vue PSYCHIATRIE

Actualisé il y a 1 min

Toutes les fiches d'observations (5 / 114)

Certificats médicaux SSC (3)

SSC Certificat de levée de soins sous contrainte du 07/06/2017 à 00:00 de MAURIN Alain (Psychiatre)
Créé par : BRIVOIS Angelique / le 07/06/2017 14:12, Signataire : MAURIN Alain

SSC Certificat de 72 H du 05/06/2017 à 00:00 de VACARCIUC LUCIA (Psychiatre)
Créé par : VACARCIUC LUCIA / le 05/06/2017 16:28.

Transmissions ciblées

Aucune transmission à afficher.

Biologie

Aucun résultat à afficher.

Fiches d'observations PSYCHIATRIE (5 / 101)

Observation clinique de suivi du 06/12/2017 à 16:20 de LAUGIER ROBERT (Infirmier(ère))

Normal

Observation :

CMP MONTREVEL.

Bonne adaptation au niveau du travail, quelques angoisses car difficulté pour aller vers les collègues, doit trouver sa place au niveau relationnel. Fabrique des paniers garnis. Les fêtes de fin d'années elle les passera en famille. La relation avec sa sœur s'est améliorée.

Thymie correcte, sommeil de qualité.

Prochaine consultation le 5/01/2018.

Observation clinique de suivi du 27/11/2017 à 16:19 de GUILLERMIN PASCAL (Infirmier(ère))

Normal

Observation :

Lieu de prise en charge : Catiu Montrevel

Appelle ce jour pour dire qu'elle ne viendra pas demain à la peinture (très occupée), ce devait être sa dernière participation avant son embauche le lundi 4 décembre à l'ESAT de St Trivier.

Traitement en cours

BRINTELLIX 10 mg 4 M / (nd)	0 / 1 CPR
LEXOMIL 6 mg 4 M / (nd)	0 / 0,75 ~ 1,75 CPR
ARIPIPRAZOLE EG 10 mg 4 M / (nd)	0 / 1 CPR

Fiches d'observations SOMATIQUES (5 / 6)

Observation somatique de suivi du 27/07/2017 à 16:29 de GERANTON NATACHA (Infirmier(ère))

Normal

Observation :

Lieu de prise en charge - Oasis

A nouveau des pulsions de passage à l'acte cet après midi. Vient nous remettre les objets qui pourraient être blessants (notamment la courroie de son sac à main). S sent toujours capable d'aller en permission, à voir pour la position des traitements (les parents ne souhaitent pas qu'elle els gère seule, elle même ne se sent pas capable de contrôler une éventuelle pulsion d'IMV)

Observation somatique de suivi du 21/07/2017 à 11:33 de MAGUY Paul (Interne)

Normal

Observation :

Lieu de prise en charge - Oasis

Observation d'entrée du 21/07
Hospitalisé à la suite d'une IMV paracétamol + Lexomil + spaspof, initialement arrivée au CAP

Constantes avec incidence sur le traitement e...

Aucune constante à afficher.

Portail médical

- Vue Ass. Sociale
- Vue Psychiatre

Administrateur v1.1723.15 Mercredi 13 décembre 2017 20:38
 Administration / v1.1723.15
 TEST MEDECIN Dernière connexion le 13/12/2017 20:07

67 kg IMC 26.51 150 cm SC 1.7 m²

CHANGER UF Vous êtes à Accueil / Utilisation d'une liste de travail statique / Portail Médical

SYNTHÈSE PATIENT SYNTHÈSE SÉJOUR SYNTHÈSE GÉNÉRALE PORTAIL MÉDICAL

Vue EQUIPE

Actualisé il y a 2 min

Prescriptions, 3 derniers mois (2)

Ordonnance de sortie du 16/11/2017 à 15:45 de CECILE PILLET
Madame le Docteur PILLET CECILE

ABILIFY 10 mg Plaquette précécoupée 1 Comprimés
BROMAZEPAM ARROW 6 mg Comprimés quadrisécatables
BRINTELLIX 10 mg Comprimés pelliculés
SOLIAN 100 mg Comprimés sécables

Ordonnance de sortie du 30/10/2017 à 08:53 de CECILE PILLET
Madame le Docteur PILLET CECILE

BROMAZEPAM ARROW 6 mg Comprimés quadrisécatables

Fiches d'observations non médicales, moins d... (5 / 12)

Observation clinique de suivi du 06/12/2017 à 16:20 de LAUGIER ROBERT (Infirmier(ère))

Normal

Observation :
CMP MONTREVEL.

Bonne adaptation au niveau du travail, quelques angoisses car difficulté pour aller vers les collègues, doit trouver sa place au niveau relationnel. Fabrication des paniers garnis. Les fêtes de fin d'année elle les passera en famille. La relation avec sa sœur s'est améliorée.

Thymie correcte, sommeil de qualité.
Prochaine consultation le 5/01/2018.

Observation clinique de suivi du 27/11/2017 à 16:19 de GUILLERMIN PASCAL (Infirmier(ère))

Normal

Observation :
Lieu de prise en charge : Catp Montrevel

Appelle ce jour pour dire qu'elle ne viendra pas demain à la peinture (très occupée), ce devait être sa dernière participation avant son embauche le lundi 4 décembre à l'ESAT de St Trivier.

Observation clinique de suivi du 21/11/2017 à 12:41 de CALLIER JULIE (Infirmier(ère))

Fiches d'observations médicales, moins de 3 ... (1)

Observation clinique de suivi du 16/11/2017 à 15:30 de PILLET CECILE (Psychiatre)

Normal

Observation :
Lieu de prise en charge : CMP MONTREVEL

Moins "timide". Se sent à l'aise au CATP. Observation médicamenteuse. Pas tentée de prendre davantage de médicaments. Dégoût des médicaments, en général.

Elle n'a plus de "mauvaises pensées".
Projet d'intégrer l'ESAT de Courtes.

Elle se couche très tôt, 18 h 30.
Ce coucher très précoce est un refuge.
Nuit de sommeil tranquille.
Lever vers 8 h. Pas de troubles de l'humeur.
Alimentation correcte, sans plaisir toutefois.

Suite des soins.
RDV le 14 décembre.

Constantes, 3 derniers mois
Aucune constante à afficher.

Données initiales, comorbidités, allergies (0)
Aucun résumé à afficher.

HOPITAL MANAGER
 Vous êtes à Portail / Portail Médical
 MARTIN Pierre-Emile 51 ans IPP 1300003 H17002310 mer: 13/12/17 21:37 (0 nuit)
 MASSON - MASSON Yves MASI - MAS - Internat MASI - MAS - Internat
 Troubles pédagogiques 98 kg 180 cm APP57

Mercredi 13 décembre 2017 21:42
 HM MEDECIN MS v1.1711.00
 Yves MASSON Dernière connexion le 13/12/2017 21:16

Portail médical

- Vue équipe
- Vue transmission pluridisciplinaire

HOPITAL MANAGER
 Vous êtes à Portail / Portail Médical
 MARTIN Pierre-Emile 51 ans IPP 1300003 H17002310 mer: 13/12/17 21:37 (0 nuit)
 MASSON - MASSON Yves MASI - MAS - Internat MASI - MAS - Internat
 Troubles pédagogiques 98 kg 180 cm APP57

Mercredi 13 décembre 2017 21:42
 HM MEDECIN MS v1.1711.00
 Yves MASSON Dernière connexion le 13/12/2017 21:16

Vue Transmissions Pluridisciplinaires

Actualisé

Observations Médicales (5)

✉ Médecine Générale - Consultation du 17/05/2016 à 09:00 de BERTRAND Jacques (Médecin)

Pour information - Normal

Observation :
Evolution clinique (apyrexie, douleur, mobilité, gonflement articulaires) et biologique (CRP) favorable en une semaine

✉ Chirurgie Orthopédique - Visite Pré-Opératoire du 12/05/2016 à 10:45 de BERTRAND Jacques (Médecin)

Observations IDE (5 / 7)

Suivi Douleur du 26/07/2016 à 09:30 de MERCIER Valérie (Infirmier(ère))

Pour information - Normal

Observation :
Evolution favorable de la plaie. Moins douloureux.

Staff du 15/05/2015 à 11:53 de MERCIER Valérie (Infirmier(ère))

Pour information - Normal

Observation :

Observations Psychomotricien (0)
Aucune observation à afficher.

Observations Assistante Sociale (0)
Aucune observation à afficher.

Observations Psychologue/Neuropsychologue (0)
Aucune observation à afficher.

Observations Ergothérapeute (0)
Aucune observation à afficher.

Synthèse pluridisciplinaire (0)
Aucun formulaire à afficher.

Observations Animateur (0)
Aucune observation à afficher.

Observations Kiné (5)

Evaluation Kinésithérapie du 20/07/2013 à 15:00 de MARTIN Claude (Auxiliaire médical)

Pour information - Normal

Observations :
Marche de sa chambre à la salle de rééducation avec une canne anglaise à droite
Cyclo-ergomètre membres sup : 10 min, 1km400
Badminton assise
Retour en chambre

Conclusion :
Autonomie retrouvée

Projet personnalisé d'éducation thérapeutique (0)
Aucun formulaire à afficher.

HOPITAL MANAGER | Vous êtes à : Portail / Portail Médical | Mercredi 13 décembre 2017 21:58 | HMI PARAMEDICAL MS | v1.1711.00 | Claude MARTIN | Dernière connexion le 13/12/2017 21:03

MARTIN Pierre-Emile | 51 ans IPP 1300003 | H17002310 | mer. 13/12/17 21:37 (0 nuit) | MASSON - MASSON Yves | MASI - MAS - Internat | MASI - MAS - Internat | APP57 | Troubles pédagogiques 98 kg | 180 cm

SYNTHÈSE PATIENT | SYNTHÈSE SÉJOUR | SYNTHÈSE GÉNÉRALE | **PORTAIL MÉDICAL**

Vue Psychomotricien

Actualisé il y a 1 min

Antécédents & Pathologies (3)

Pathologies du 09/05/2016 à 00:00
01/07/2013 **Syndrome de la coiffe des rotateurs**
09/05/2016 **Myopie**

Allergies & Intolérances du 09/05/2016 à 00:00
26/04/2016 Pénicillines
29/04/2016 Intolérance Gluten
09/05/2016 Pollens

Antécédents personnels du 26/04/2016 à 00:00
01/07/2013 **Diabète sucré insulino-dépendant, sans complication**
26/04/2016 **Dermite herpétiforme**

Histoire de la maladie (0)
Aucun formulaire à afficher.

CR d'entrée médical (0)
Aucun résumé à afficher.

Diagnosics Psychomotricien (0)
Aucune observation à afficher.

Traitement médicamenteux

DAFALGAN CODEINE 500 mg/30 mg	4 M / (ind)	0 / 3 CPR
XANAX 0,5 mg	12 M / (ind)	0 / 1 CPR
PERFALGAN 10 mg/mL	19 M / (ind)	0 / 4 G
PLAVIX 75 mg	19 M / (ind)	0 / 1 CPR

Examen masso-kiné (0)
Aucun formulaire à afficher.

Objectifs Psychomotricien (0)
Aucune observation à afficher.

Demandes d'actes masso-kiné (5 / 6)

Prescription du 09/05/2016 à 18:24 de Philippe BACHELIER
Créée le 09/05/2016 18:24 par Philippe BACHELIER
Validée le 09/05/2016 18:24 par Philippe BACHELIER

Acte	Fréquence	Date de début	Date de fin	Urgence	Dernière	Prochaine
Radio du coude	1 fois	09/05/2016 18:20	19/05/2016 23:59			

Prescription du 09/05/2016 à 18:25 de Philippe BACHELIER
Créée le 09/05/2016 18:25 par Philippe BACHELIER
Validée le 09/05/2016 18:25 par Philippe BACHELIER

Acte	Fréquence	Date de début	Date de fin	Urgence	Dernière	Prochaine

Projet du patient (0)
Aucun formulaire à afficher.

Résultat du traitement (0)
Aucun formulaire à afficher.

HOPITAL MANAGER | Vous êtes à : Portail / Portail Médical | Mercredi 13 décembre 2017 21:56 | HMI PARAMEDICAL MS | v1.1711.00 | Claude MARTIN | Dernière connexion le 13/12/2017 21:03

MARTIN Pierre-Emile | 51 ans IPP 1300003 | H17002310 | mer. 13/12/17 21:37 (0 nuit) | MASSON - MASSON Yves | MASI - MAS - Internat | MASI - MAS - Internat | APP57 | Troubles pédagogiques 98 kg | 180 cm

SYNTHÈSE PATIENT | SYNTHÈSE SÉJOUR | SYNTHÈSE GÉNÉRALE | **PORTAIL MÉDICAL**

Vue Enseignant

Actualisé

Allergies & Pathologies (3)

Pathologies du 09/05/2016 à 00:00
01/07/2013 **Syndrome de la coiffe des rotateurs**
09/05/2016 **Myopie**

Allergies & Intolérances du 09/05/2016 à 00:00
26/04/2016 Pénicillines
29/04/2016 Intolérance Gluten
09/05/2016 Pollens

Antécédents personnels du 26/04/2016 à 00:00
01/07/2013 **Diabète sucré insulino-dépendant, sans complication**
26/04/2016 **Dermite herpétiforme**

Paramètres Vitaux

Dextro (29/05/17 12:21)	1 MMOL/L	Diurèse (07/11/16 22:28)	100 ML
EVA (11/03/14 08:00)	8	EVN (17/11/17 11:00)	5
Fréquence respir... (03/10/16 14:23)	20 MVT/MIN	Peak flow (09/03/16 14:00)	500 L/MIN

Fiches (5 / 9)

Réunion de Concertation Pluridisciplinaire (RCP) du 15/11/2016 à 00:00 de BACHELIER Philippe (Médecin)

Date : 15/11/2016
Intitulé :
Contexte :
Dossier présenté par :
Motif(s) :
Responsable :
Liste des participants :
Autre(s) motif(s) :
Commentaires :

Transmissions Ciblées (3)

Sonde du 29/07/2015 à 11:06 de MERCIER Valérie (Infirmier(ère))

Données :
Sonde vésicale

Actions :
Surveillance et soins

Resultats :

Altitération de la cicatrisation / Etat cutané du 14/01/2014 à 18:53 de BACHELIER

Observations Enseignant (0)
Aucune observation à afficher.

Comptes-Rendus (5 / 17)

Compte-Rendu d'Hospitalisation du 10/10/2017 à 00:00 de BERTRAND Jacques (Médecin)
Créé par : BACHELIER Philippe / le 10/10/2017 20:06,
Signataire : BERTRAND Jacques

Courrier de sortie du 15/05/2017 à 00:00 de BERTRAND Jacques (Médecin)
Créé par : BACHELIER Philippe / le 15/05/2017 19:55,
Signataire : BERTRAND Jacques,
Validé par : BACHELIER Philippe / le 15/05/2017 20:00

Ordonnance Infirmière du 15/05/2017 à 00:00 de BERTRAND Jacques (Médecin)

Portail médical

- Vue psychomotricien
- Vue enseignant

Consultation initiale en MS

SESSAD Pierre 17 ans IPP 1700872	J17002303 mer. 13/12/17 16:22 (0 nuit)	MASSON - MASSON Yves SESSAD - SESSAD SESSAD - SESSAD	Troubles pédagogiques APP211 ?
--	--	--	-----------------------------------

CONSULTATION INITIALE - MS

CONTEXTE DE L'ADMISSION

DATE * 13/12/2017 20:00 MOTIF D'ADMISSION TROUBLES_PEDA - Troubles pédagogiques

COMMENTAIRE(S) ASSOCIÉ(S) AU MOTIF

ANAMNÈSE

B I U S [format icons] A A Verdana Tailles de L... Formats

HABITUDES DE VIE

B I U S [format icons] A A Verdana Tailles de L... Formats

ANTECEDENTS / PATHOLOGIES

POIDS (KG) : <input type="text"/>	TAILLE (CM) : <input type="text"/>	IMC <input type="text"/>
MALADIES DU COEUR ET DES VAISSEAUX	MALADIES DES YEUX	MALADIES ENDOCRINIENNES
HYPERTENSION ARTÉRIELLE <input type="checkbox"/>	MYOPIE <input type="checkbox"/>	DIABÈTE <input type="checkbox"/>
ANGINE DE POITRINE <input type="checkbox"/>	BAISSE D'ACUITÉ VISUELLE <input type="checkbox"/>	MALADIE DE LA THYROÏDE <input type="checkbox"/>
SOUFFLE AU COEUR <input type="checkbox"/>	LENTILLES DE CONTACT <input type="checkbox"/>	
PALPITATIONS <input type="checkbox"/>		
ARTÉRITE <input type="checkbox"/>		
CRAMPES <input type="checkbox"/>		
PULSÉ <input type="checkbox"/>		
	MALADIES DE L'ESTOMAC ET DU FOIE	MALADIES PULMONAIRES

RÉPONDEZ À LA PREMIÈRE PARTIE DU QUESTIONNAIRE EN INDIQUANT LE SCORE APPROPRIÉ POUR CHAQUE QUESTION. ADDITIONNEZ LES POINTS DE LA PARTIE.

DÉPISTAGE, SI LE RÉSULTAT EST ÉGAL À 11 OU INFÉRIEUR, COMPLÉTEZ LE QUESTIONNAIRE POUR OBTENIR L'APPRÉCIATION PRÉCISE DE L'ÉTAT NUTRITIONNEL.

DEPISTAGE

LE PATIENT PRÉSENTE-T-IL UNE PERTE D'APPÉTIT ? A-T-IL MANGÉ MOINS CES 3 DERNIERS MOIS PAR MANQUE D'APPÉTIT, PROBLÈMES DIGESTIFS, DIFFICULTÉS DE MASTICATION OU DE DÉGLUTITION ?

Pas d'anorexie

MALADIE AIGUE OU STRESS PSYCHOTIQUE LORS DES 3 DERNIERS MOIS ?

OUI
 NON

PERTE RÉCENTE DE POIDS (< 3 MOIS)

Aucune perte de poids

PROBLÈMES NEUROPSYCHOLOGIQUES

Pas de problème psychol

MOTRICITÉ

Sort du domicile

INDICE DE MASSE CORPORELLE (IMC = POIDS / (TAILLE)² EN KG/M²)

23

SCORE DE DEPISTAGE

14

12 POINTS OU PLUS = NORMAL PAS BESOIN DE CONTINUER L'ÉVALUATION

RÉPONDEZ À LA PREMIÈRE PARTIE DU QUESTIONNAIRE EN INDIQUANT LE SCORE APPROPRIÉ POUR CHAQUE QUESTION. ADDITIONNEZ LES POINTS DE LA PARTIE.

DÉPISTAGE, SI LE RÉSULTAT EST ÉGAL À 11 OU INFÉRIEUR, COMPLÉTEZ LE QUESTIONNAIRE POUR OBTENIR L'APPRÉCIATION PRÉCISE DE L'ÉTAT NUTRITIONNEL.

DEPISTAGE

LE PATIENT PRÉSENTE-T-IL UNE PERTE D'APPÉTIT ? A-T-IL MANGÉ MOINS CES 3 DERNIERS MOIS PAR MANQUE D'APPÉTIT, PROBLÈMES DIGESTIFS, DIFFICULTÉS DE MASTICATION OU DE DÉGLUTITION ?

Anorexie sévère

MALADIE AIGUE OU STRESS PSYCHOTIQUE LORS DES 3 DERNIERS MOIS ?

OUI
 NON

PERTE RÉCENTE DE POIDS (< 3 MOIS)

Aucune perte de poids

PROBLÈMES NEUROPSYCHOLOGIQUES

Démence ou dépression

MOTRICITÉ

Sort du domicile

INDICE DE MASSE CORPORELLE (IMC = POIDS / (TAILLE)² EN KG/M²)

23

SCORE DE DEPISTAGE

9

11 POINTS OU MOINS = POSSIBILITÉ DE MALNUTRITION - CONTINUEZ L'ÉVALUATION

EVALUATION GLOBALE

LE PATIENT VIT-IL DE FAÇON INDÉPENDANTE À DOMICILE ?

OUI
 NON

COMBIEN DE VERRES DE BOISSONS CONSOMME-T-IL PAR JOUR ?

PREND PLUS DE 3 MÉDICAMENTS

OUI NON

MANIÈRE DE SE NOURRIR

DATE : *

02/03/2017

11:23

0. PRÉSENCE D'ESCARRE À L'ARRIVÉE DU PATIENT

PRÉSENCE D'ESCARRE À L'ARRIVÉE ?

- Oui
 Non

STADE I : ROUGEUR QUI NE DISPARAÎT PAS À LA VITRO PRESSION

STADE II : PHLYCTÈNE OU DERMABRASION

STADE III : NÉCROSE TISSULAIRE AVEC RESPECT DU MUSCLE

STADE IV : NÉCROSE TISSULAIRE AVEC ATTEINTE DU MUSCLE DU TENDON ET DE L'OS

LOCALISATION

1. EVALUATION DU RISQUE D'ESCARRE À L'ARRIVÉE DU PATIENT

MOBILITÉ

- Totale
 Diminuée : aide au changement de position
 Très limitée : incapacité totale ou interdiction au changement de position et non participation
 Aucune

PSYCHISME

- Lucide
 Confus : désorientation temporo-spatiale
 Apathique : non participatif
 Inconscient : léthargique

NUTRITION

- Bon : mange et boit tout seul
 Moyen : repas partiel, aide partielle, aversion, troubles de la déglutition
 Mauvais : repas non consommé, aide totale
 Très mauvais : ni boit, ni mange

ACTIVITÉ

- Ambulant
 Aide à la marche : incapacité à la marche sans aide
 Assis : fauteuil et quelques pas
 Allité : transfert mécanique, lit et ou fauteuil

ELIMINATION

- Continent
 Incontinent occasionnel
 Incontinent urinaire, SAD ou fécal
 Incontinent urinaire et fécal

ETAT DE LA PEAU

- Saine
 Fine
 Marque à la pression / décolorée
 Rougeur cutanée

SCORE À L'ARRIVÉE

6

RISQUE MODÉRÉ

RÉSULTAT DÉCISIONNEL

MATELAS ANTI ESCARRE
GAUFRIER

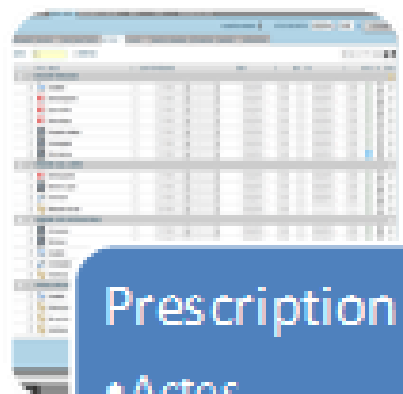
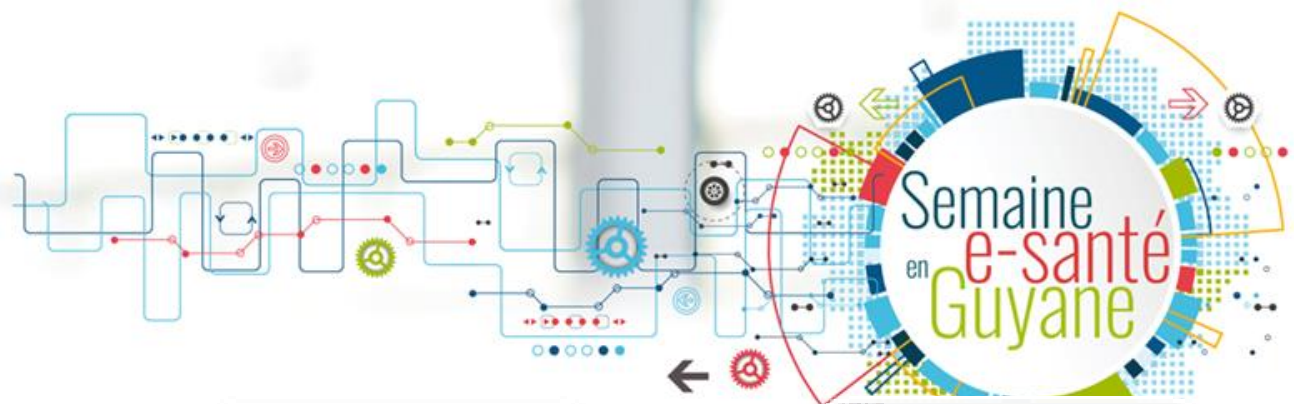

Prescription

- Actes
- Examens
- Séances

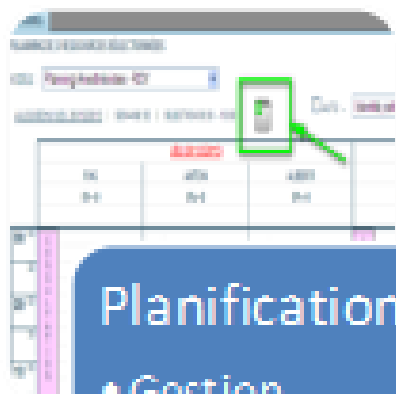

Planification

- Gestion ressources
- Recherche plages libres

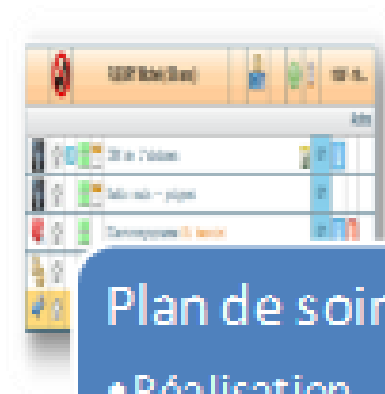

Plan de soins

- Réalisation
- Administration

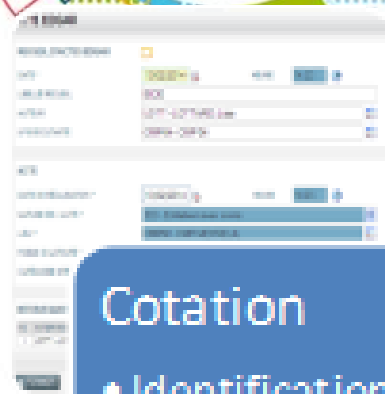

Cotation

- Identification des actes liés
- Transmission PMSI

Prescriptions – Planification – Plan de soins

Prescriptions de soins et d'actes

MÉDICAMENTS | BIOLOGIE | SOINS | PEC TYPES | CS & AVIS | SEANCES & PARAMEDAL | EXPLORATIONS | IMAGERIE | INTERVENTIONS

ACTES VOIR TOUS 20 | 1 / 1

TYPE	LIBELLÉ	U	QUANTITÉ/FRÉQUENCE	DÉBUT	À	NBR J	FIN	À	INFOS	PS	ÉTAB
DOULEURS THORACIQUES											
<input checked="" type="checkbox"/>	Consultation	<input type="checkbox"/>	1 FOIS	05/09/2014	11:10		15/09/2014	23:59			
<input type="checkbox"/>	Electrocardiogramme	<input type="checkbox"/>	1 FOIS	05/09/2014	11:10		15/09/2014	23:59			
<input type="checkbox"/>	Epreuve d'effort	<input type="checkbox"/>	1 FOIS	05/09/2014	11:10		15/09/2014	23:59			
<input type="checkbox"/>	Holter cardiaque	<input type="checkbox"/>	1 FOIS	05/09/2014	11:10		15/09/2014	23:59			
<input checked="" type="checkbox"/>	Echographie cardiaque	<input type="checkbox"/>	1 FOIS	05/09/2014	11:10		15/09/2014	23:59			
<input type="checkbox"/>	Coronarographie	<input type="checkbox"/>	1 FOIS	05/09/2014	11:10		15/09/2014	23:59			
<input type="checkbox"/>	IRM de l'abdomen	<input type="checkbox"/>	1 FOIS	05/09/2014	11:10		15/09/2014	23:59			
SYNDROME CANAL CARPIEN											
<input type="checkbox"/>	Electromyogramme	<input type="checkbox"/>	1 FOIS	05/09/2014	11:10		15/09/2014	23:59			
<input type="checkbox"/>	Radio main - poignet	<input type="checkbox"/>	1 FOIS	05/09/2014	11:10		15/09/2014	23:59			
<input type="checkbox"/>	Canal Carpien	<input type="checkbox"/>	1 FOIS	05/09/2014	11:10		15/09/2014	23:59			
<input type="checkbox"/>	Rééducation de la main	<input type="checkbox"/>	10 FOIS	05/09/2014	11:10						
SYNDROME COIFFE ROTATEURS ÉPAULE											
<input type="checkbox"/>	Arthroscanner	<input type="checkbox"/>	1 FOIS	05/09/2014	11:10		15/09/2014	23:59			
<input type="checkbox"/>	Radio épaule	<input type="checkbox"/>	1 FOIS	05/09/2014	11:10		15/09/2014	23:59			
<input type="checkbox"/>	Consultation	<input type="checkbox"/>	1 FOIS	05/09/2014	11:10		15/09/2014	23:59			

PAGE PRÉC **MA SÉLECTION (2)** RAZ VALIDER

Agenda de professionnel (educ spé, animateur, kiné, ergo, ...)

Séances individuelles, séances collectives, séances non dédiées

Nom des intervenants

PLANNING DES RESSOURCES SÉLECTIONNÉES

MODÈLE : PARAMED-KINE - RDV

Recherche RDV Nom du patient

Vous êtes à : Recherche patient/séjour / Synthèse générale 1700914 / Prise de rendez-vous

Jeudi 14 décembre 2017 00:05
Administrateur | v1.1710.00

ETAB SWM | CHANGER UF

Accueil Favoris Liste de travail Recherches Régulation Pharmacie Exploitation Statistiques Préférences Agenda Administration Outils Console

AUJ RD/HUI/JEU 14/12/2017 | SEMAINE 50 | SELECTION 00:00 - 00:00

☐ AUTO - Identité patient

	LUN 13/11/2017		MAR 14/11/2017		MER 15/11/2017		JEU 16/11/2017		VEN 17/11/2017	
	CHAUMET LISE 7% - 1	MARTIN CLAUDE 63% - 2	CHAUMET LISE 0% - 0	MARTIN CLAUDE 63% - 2	CHAUMET LISE 75% - 3	MARTIN CLAUDE 0% - 0	CHAUMET LISE 0% - 0	MARTIN CLAUDE 57% - 2	CHAUMET LISE 63% - 2	MARTIN CLAUDE 0% - 0
08:00	REEDUCATION	REEDUCATION	REEDUCATION	REEDUCATION	REEDUCATION	REEDUCATION	REEDUCATION	REEDUCATION	REEDUCATION	REEDUCATION
09:00		BALNEO_COLL - 240 - Balnéothérapie Collective GAILLARD B. JULIEN A. LACOURT R.			BALNEO_COLL - 240 - Balnéothérapie Collective CHABERT V. FEAUX G. GAILLARD B.			GYM_COLL - 240 - Gymnastique Collective CANTON A. CHALLON P. CHALLON P.	READ_COL_MARCHE - 240 - Réad. Col. À La Marche CANTON A.	
10:00	GUERNIER - Paul - READ_PROPRIOCEPT - 30 -									
11:00				BIANCHI - Lucas - REED_MAIN - 60 - Rééducation De La Main						
12:00						Réunion pluridisciplinaire		Réunion pluridisciplinaire		Réunion pluridisciplinaire
13:00										
14:00	REEDUCATION	REEDUCATION	REEDUCATION	REEDUCATION	REEDUCATION	REEDUCATION	REEDUCATION	REEDUCATION	REEDUCATION	REEDUCATION
15:00		CHALLON - Pierre - PEC_KINE - 60 - PEC Kinésithérapie		GYM_COLL - 240 - Gymnastique Collective FERNANDIER M.	CANTON - Aline - EVAL_MARCHE - 60 - Evaluation à la marche				CANTON - Aline - KINE-INDI - 60 - Kinésithérapie individuelle	
16:00										
17:00					AMAURY - Jean Louis - EVAL_MARCHE - 60 - Evaluation à la marche			ROLLAND - Gwenn - KINF_MOTRICE - 30 -		
18:00										
19:00										

Navigation: 2 3 4 5 6 7 8 9 10 11 12 13 14 15 16 17 18 19 20 21 22 23 24 25 26 27 28 29 30 1

Agenda de groupe

(Groupe animation, addiction, éducation, ...)

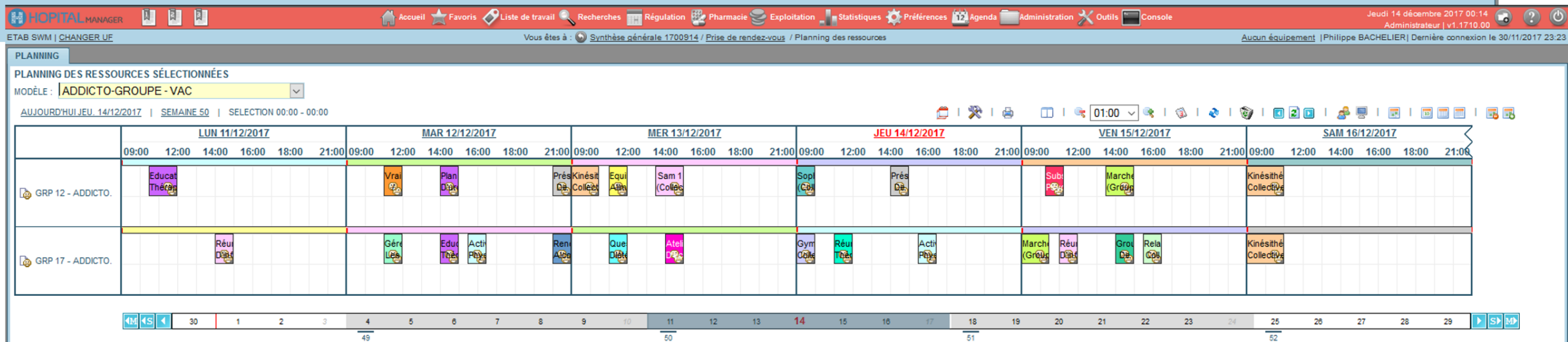
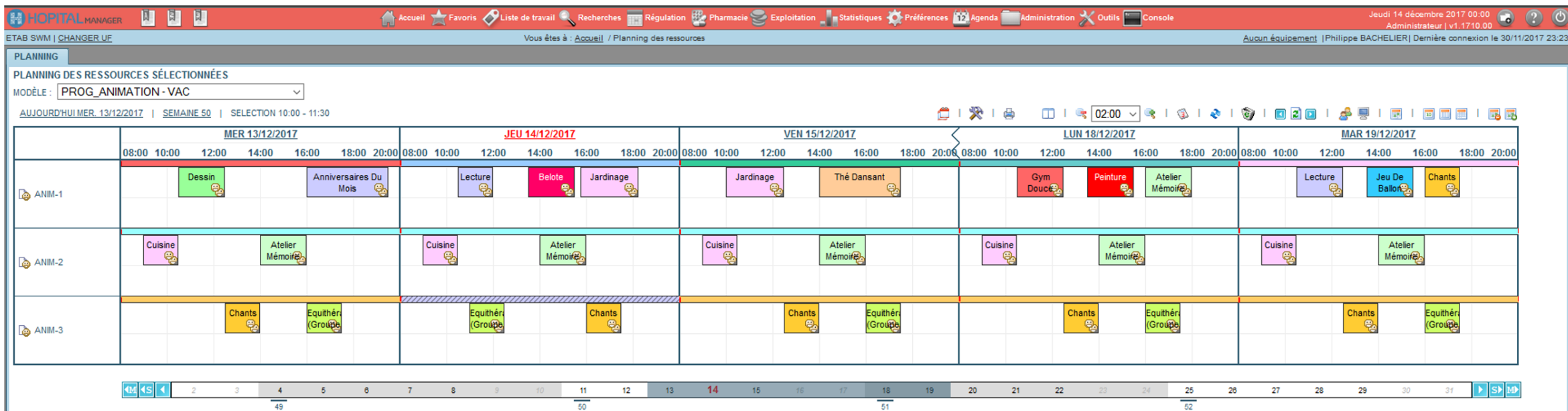

Planning patient

Mozilla Firefox

salon-tom1.swmad.dom:8080/modules/pnf/planning/patient/pnf-planning-patient.jsp?idsPatients=8576168&idEtab=1122481&dateRef=2017-12-13

Imprimer

Semaine précédente

Semaine suivante

Fermer

Semaine 50 (11 - 17 décembre) Afficher l'identité du patient Afficher les dates

GAUTIER Louis 29/11/2008 IPP: 1700914 Chambre: APP61

11 — 17 déc. 2017

	LUNDI	MARDI	MERCREDI	JEUDI	VENDREDI
08:00					
09:00			09:00 Cuisine (ANIMATION)	09:00 Cuisine (ANIMATION)	09:00 Cuisine (ANIMATION)
10:00					
11:00				11:00 Equithérapie (GYMNASE) - CAMET	
12:00					
13:00					12:30 Chants (ANIMATION)
14:00			14:00 Atelier mémoire (ANIMATION)	14:00 Atelier mémoire (ANIMATION)	14:00 Atelier mémoire (ANIMATION)
15:00					
16:00				16:00 Chants (ANIMATION)	16:00 Equithérapie (GYMNASE) - CAMET
17:00					
18:00					
19:00					

Imprimé le 14/12/2017 00:02

PAGE PRÉC

EXERCICE EN CUISINE

PLAN DE SOINS

IMPRIMER PLANNING PATL...

Dossier de soins : Le plan de soins

ABLA Arnold 34 ans IPP 11.268	H1202938000113 lun. 06/02/12 15:00 (91 nuits)	DEP - DEPOYANT DE NOBLET DE MA... CHI - Chirurgie CH - Chirurgie	Poids 64 kg IMC 21.14	Taille 174 cm SC 1.78 m ²
---	---	--	--------------------------	---

PLAN DE SOINS RAZ RECHERCHER i

Aujourd'hui lun_07/05/2012 | Semaine 19

		Lundi 07 Mai 2012																															
		Matin						Après-midi						Soir																			
		9	10	11	12	13	14	15	16	17	18	19	20	21	22	23	00	9	10	11	12	13	14	15	16	17	18	19	20	21	22	23	00
ABLA Arnold (34 ans)																																	
CHI - CH																																	
Pilulier																																	
MULTAQ 400MG CPR 60 (Si besoin)																																	
PREVISCAN 20MG CPR SECABLE 30 (Si besoin)																																	
Non injectable																																	
Validé le 15/02/2012 par DEPOYANT DE NOBLET DE MANGIN DE BALDA Cyril																																	
Total Pilulier (en lignes)																																	
Injectables																																	
INNOHEP 14 000UI/0,7ML SER SC 10																																	
MORPHINE 10MG/ML AGUET AMP 10ML 10 (Si besoin)																																	
FRAXIPARINE 1 900UI/0,2ML SER SC10 (Si besoin)																																	
Perfusion du 11/01/2012																																	
Perfusion du 27/01/2012																																	
Perfusion du 15/02/2012 (Si besoin)																																	
Pse-Pca																																	
ACUPAN 20MG/2ML AMP IM-IV 5 (Si besoin)																																	
Gaz																																	
OXYGENE LDH 200B BOUT 2L																																	
OXYGENE LDH 200B BOUT 2L 0-15L+MAN																																	
Autres																																	
Antalgique puissant																																	
LAMALINE SUP 10																																	
ORNITHINE OXOGLURATE 10G MYL SAC10																																	
ORNITHINE OXOGLURATE 10G MYL SAC10																																	
Horaire non précisé																																	
DOLIPRANE 1 000MG CPR 100 (Si besoin)																																	
DOLIPRANE 1 000MG CPR 100 (Si besoin)																																	
DOLIPRANE 1 000MG CPR 8																																	
DOLIPRANE 1 000MG SACHET 8																																	

Dossier de soins : Constantes et paramètres vitaux

HM HospitalManager ETABLISSEMENT SOFTWAREY Mercredi 23 juin 2010 14:37

accueil liste de travail menu se déconnecter ?

Vous êtes à : Accueil / Utilisation d'une liste de travail statique / Synthèse générale / Constantes Valérie MERCIER | Profil Infirmier(e) | v1.5.0.4.2

DUMAS Mady 64 ans IPP 1000180 **H10000205** lun. 10/05/10 18:13 (44 nuits) GAL - GALIBERT Jean-François RED - Rééducation Fonctionnelle RED1 - Rééducation Fonctionn... Poids Taille

DOSSIER SOINS

QUESTIONNAIRE SOINS CON STANTES TRAN SMISIONS DÉPENDANCES SIIPS

SAISIE COURBES

LISTE DES CONSTANTES SAISIES ← DATE DE RÉFÉRENCE 23/06/2010 → AFFICHER CONSTANTES UF UNIQUEMENT 12 | 1 / 1

CONSTANTES	08:00	09:00	10:00	11:00	12:00	13:00	14:00	15:00	16:00	17:00	18:00	19:00
Glycémie		0,9						2,3				
Poids												
Température			38							37,5		
Tension artérielle												
Pouls												
Taille												
EVA		4				5					5	
Dextro												
Fréquence Resp.												
SPO2												
Peak Flow												
Diurèse												

SAISIE

GLYCEMIE - GLYCÉMIE DATE 23/06/2010 15:00 VALEUR ✓

COMMENTAIRE ↓

Enregistrement effectué.

PAGE PRÉC PLAN DE SOINS

GCS Guyasis

Dossier de soins : Constantes et paramètres vitaux

HM HopitalManager ETABLISSEMENT SOFTWAREY Mercredi 23 juin 2010 14:39

accueil liste de travail menu se déconnecter ?

Vous êtes à : Accueil / Utilisation d'une liste de travail statique / Synthèse générale Valérie MERCIER | Profil Infirmier(e) | v1.5.0.4.2

DUMAS Mady 64 ans IPP 1000180 **H10000205** lun. 10/05/10 18:13 (44 nuits) GAL - GALIBERT Jean-François
RED - Rééducation Fonctionnelle
RED1 - Rééducation Fonctionn... Poids Taille

DOSSIER SOINS

QUESTIONNAIRE SOINS CONSTANTES TRANSMISSIONS DÉPENDANCES SIIPS

SAISIE COURBES

Date	Température	Taille (cm)	Glycémie	EVA
21/06/2010	37.50	1.20	2.00	3.00
22/06/2010	37.50	1.20	2.00	3.00
23/06/2010	38.00	1.20	2.00	3.00
24/06/2010	38.00	1.20	2.00	3.00

Enregistrement effectué.

PAGE PRÉC PLAN DE SOINS

GCS Guyasis

Processus métier bureautique (1/2)

Profil Secrétaire

Semaine
en e-santé

Mercredi 3 octobre 2018 1:52
HM SECRETAIRE | v1.18 17:00
Béatrice CHASTAIN | Dernière connexion le 03/10/2018 11:45

HOPITAL MANAGER

ETAB A | CHANGER UF

Vous êtes à : Accueil

SECRETARIAT

MES LISTES DE TRAVAIL

DÉFAUT	DYNAMIQUE	LIBELLÉ
	<input checked="" type="checkbox"/>	Sortants du jour
	<input checked="" type="checkbox"/>	Patients présents par service
	<input checked="" type="checkbox"/>	Patients présents avec identités incertaines
	<input checked="" type="checkbox"/>	Patients présents
	<input checked="" type="checkbox"/>	Résidents présents en SESSAD
	<input checked="" type="checkbox"/>	Résidents présents en IEMI
	<input checked="" type="checkbox"/>	Résidents présents en EMD
	<input checked="" type="checkbox"/>	Résidents présents (MAS)
	<input checked="" type="checkbox"/>	GHT - Liste des CR à frapper
	<input checked="" type="checkbox"/>	Gestion des RDV
	<input checked="" type="checkbox"/>	Entrants du jour
	<input checked="" type="checkbox"/>	CR en cours et à corriger
	<input checked="" type="checkbox"/>	CR à imprimer
	<input checked="" type="checkbox"/>	CR à frapper
	<input checked="" type="checkbox"/>	...

N° DE SÉJOUR / IPP

AFFICHER LES CRITÈRES AVANCÉS

MES ALERTES

+	DATE	SÉJOUR	NOM DU PATIENT	COMMENTAIRE	ENTRÉE LE	SORTIE LE
COMMENTAIRE = ABSENCE DE COURRIER DE SORTIE (3 ÉLÉMENTS)						
	03/10/2018	H18002428	DEHO Maryse	Absence de courrier de sortie	21/09/2018	29/09/2018
	03/10/2018	H18002450	SAUTO Pierre	Absence de courrier de sortie	27/09/2018	02/10/2018
	03/10/2018	H18002459	TZANCK Arnaud	Absence de courrier de sortie	27/09/2018	02/10/2018
COMMENTAIRE = DATE DE FIN DE DROITS DÉPASSÉE (2 ÉLÉMENTS)						
	07/03/2017	H16000019	MOREAU Emmanuel	Date de fin de droits dépassée		27/01/2016
	07/03/2017	H16002535	FLOREL Marc	Date de fin de droits dépassée		16/11/2016

RECHERCHE PATIENT(S)

Portail d'accueil secrétaire

Listes de travail spécifiques

Alertes spécifiques

Processus métier bureautique (2/2)

Onglet complément
Action dans HM

Choix du
modèle

Fichier son

CHOIX DU MODÈLE
= HOSPITALISATION (23 ÉLÉMENTS)
= AUCUN (1 ÉLÉMENT)
= CERTIFICATS PSYCHIATRIQUES SSC (9 ÉLÉMENTS)
= CONSULTATION (9 ÉLÉMENTS)
= DOCUMENTS SOIGNANTS (6 ÉLÉMENTS)
= ORDONNANCES (15 ÉLÉMENTS)

CHOIX DES DESTINATAIRES						
<input type="checkbox"/>	Papier	Mail	Type destinataire	NOM	Spécialité	VILLE
<input checked="" type="checkbox"/>	<input checked="" type="checkbox"/>		Médecin traitant et accès DME depuis extérieur	ARTINIAN Jacques		MEYREUIL
<input checked="" type="checkbox"/>	<input type="checkbox"/>		Patient	MORELL Mario		PARIS

LISTE DES SIGNATAIRES		
CHOIX	NOM	PRINCIPAL
<input type="checkbox"/>	CHASTAIN Béatrice	<input type="radio"/>
<input checked="" type="checkbox"/>	LAFORET Yves	<input checked="" type="radio"/>

LISTE DES DOCUMENTS VOCAUX				
TITRE	VERSION	AUTEUR	CRÉÉ LE	MODIFIÉ LE

Génération du courrier

COMPTE-RENDU D'HOSPITALISATION

Patient : Monsieur PAGE Pierre - IPP : 1400178
Né le 01/01/1944 (74 ans) à
Décédé le
Adresse : Rue du pigeon
13012 MARSEILLE

Médecin traitant :
Docteur ARTINIAN Jacques

Autres professionnels de santé :

Personne de confiance :

Personnes à prévenir :

Antécédents :

- Antécédent personnel → Insuffisance cardiaque depuis le 18/03/2014 au
- Pathologie → Coxarthrose [arthrose de la hanche] depuis le 18/03/2014 au
- Antécédent personnel → Diabète sucré de type 1, sans complication depuis le 16/04/2015 au

Allergies :

- Pénicillines constaté depuis le 18/03/2014 au
- Pas d'allergie alimentaire connue constaté depuis le 18/03/2014 au

Hospitalisation :
Du 09/05/2016 au
Médecin responsable : Docteur BERTRAND Jacques

Actes :

- Consultation spécialiste effectué le 08/06/2017 08:00

Diagnostics :

- Autres formes de cardiopathies ischémiques aiguës le 09/05/2016 15:19
- Maladie de Parkinson le 09/05/2016 15:19
- Fibrillation auriculaire chronique [permanente] le 09/05/2016 15:19
- Syndrome de détresse respiratoire de l'adulte le 09/05/2016 15:19

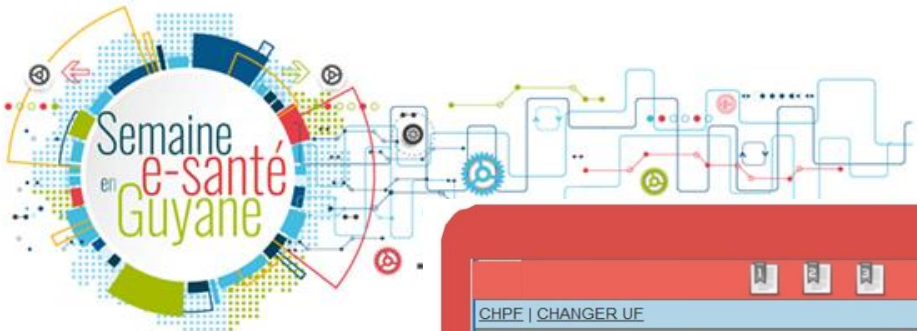

CHPE | CHANGER UF Vous êtes à : Accueil / Portail / Portail Médical Jeudi 30 mars 2017 15:18
HM MEDECIN MCO | v1.1702.00

MARTIN Pierre-Émile H16000362 BERTR - BERTRAND Jacques Epanchement artériel
 50 ans IPP 1300003 lun. 09/05/16 17:11 (325 nuits) CHIR - Chirurgie 98 kg 180 cm
CHIR1 - Chirurgie 1 101P

SYNTHÈSE PATIENT SYNTHÈSE SÉJOUR SYNTHÈSE GÉNÉRALE **PORTAIL MÉDICAL**

Vue Médicale

Actualisé ↻ ⚙️

Allergies & Pathologies (3)

Pathologies du 09/05/2016 à 00:00
01/07/2013 Syndrome de la coiffe des rotateurs
09/05/2016 Myopie

Allergies & Intolérances du 09/05/2016 à 00:00
26/04/2016 Pénicillines
29/04/2016 Intolérance Gluten
09/05/2016 Pollens

Antécédents personnels du 26/04/2016 à

Traitement habituel

PLAVIX 75 mg
Par voie orale : 1 comprimé le soir

Surveillances

Dextro <small>(27/03/17 1...</small>	1 G/L	Diurèse <small>(07/11/16 22...</small>	100 ML
EVN <small>(22/11/16 11...</small>	8	Fréquen... <small>(07/10/16 11...</small>	20 M...
Peak flow	500 L...	Poids	98 KG

Biologie

Biochimie

Créatinine (38 M) **4.5 mg/l (-)**

COCKROFT (38 M)

MDRD H/F 142 ml/mn
Cockcroft H/F **87 ml/mn (+)**
Poids **57 kg (+)**
Poids : calcul **3306 (+)**

ALBUMINE (10 ... **6.90 g/dl/l (+)**

Prescriptions en cours

XANAX 0,5 mg
3 M / (ind) 0 / 1 CPR

PERFALGAN 10 mg/mL
10 M / (ind) 0 / 4 G

DAFALGAN CODEINE 500 mg/30 mg
10 M / (ind) 0 / 2 CPR

PLAVIX 75 mg
10 M / (ind) 0 / 1 CPR

Réévaluations

Réévaluation quotidienne du traitement Réévaluation des prescriptions en cours à l'admission

Actes Médicaux (5 / 6)

Prescription du 09/05/2016 à 18:24 de Philippe BACHELIER
Crée le 09/05/2016 18:24 par Philippe BACHELIER

← PAGE PRÉC
COURRIER LIBRE
PS - MÉDICAMENTS
PS - ACTES

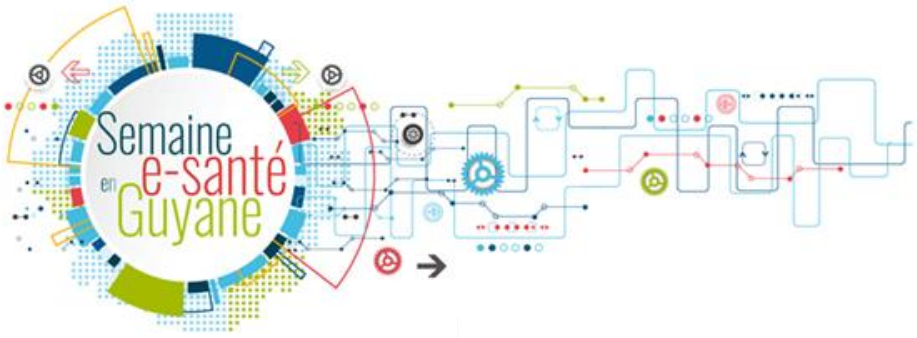

Vers l'espace de partage numérique

Veuillez entrer votre ID d'utilisateur et votre mot de passe

ID d'utilisateur

Mot de passe

[Se connecter](#)

- [CoordinateurPTA](#) [Medecin](#) [InfirmierCadreSante](#) [ConseillerPTA](#) [GestionnaireDeCas](#) [MedecinHebergeur](#)
- [ProfessionnelCIV](#) [SecrtaireAssistante](#) [SecrtaireMedicale](#) [AuxiliaireMedical](#) [TravailleurSocial](#) [CoordinateurMSP](#)
- [Pharmacien](#) [Psychologue](#) [OrganisateurETP](#)
- [SageFemme](#) [Stats](#)
- [Admin](#) [Evalueateur](#) [MedecinEticss](#)
- [Problems Administrator](#) [Forms Admin](#) [GDM Admin](#)

 Click [here](#) for instructions to disable the above login links, demo users, and this warning message.

[English](#)

Semaine en e-santé Guyane

9-12 octobre 2018 Cayenne